Biodiversitet - en del af ESG-dagsordenen

IPBES Symposium

Ole Buhl
Investments
21/08/2020

atp

Introduktion

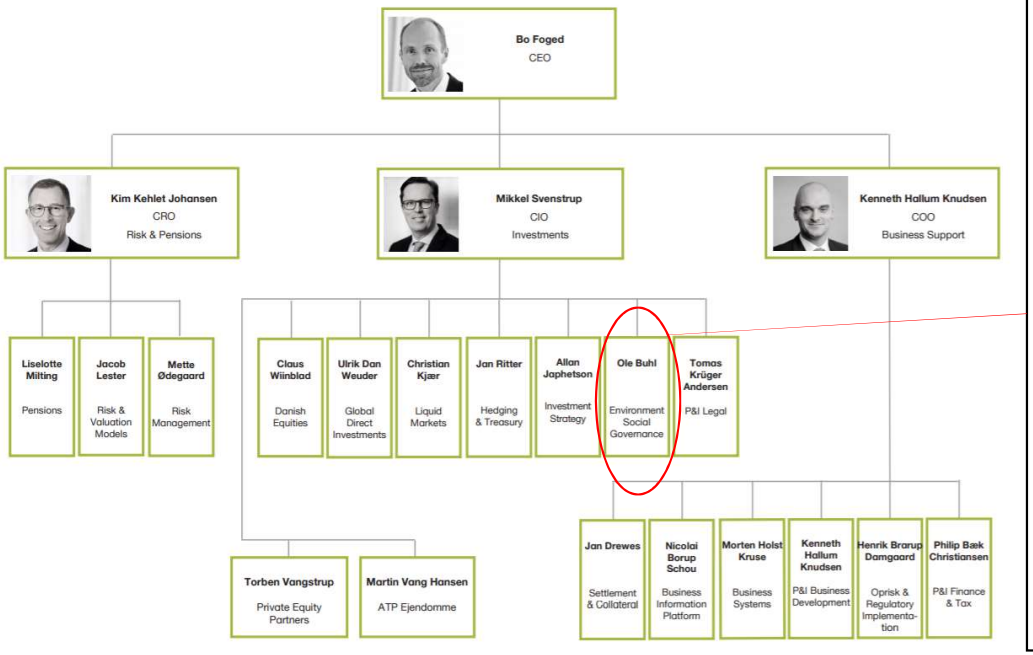

ESG i ATP

#1 ESG som investment belief

#2 Effektiv integration af ESG sker gennem stærke processer skræddersyet til konkrete investeringsprocesser

#3 Reel ESG-integration kræver opbygning og udvikling af investeringsorganisationens ESG-kompetencer

#4 Præference for aktivt kapitalejerskab

Biodiversitet – på lang afstand af investeringen

ATP's bestyrelse har i sin politik for samfundsansvar i investeringer fastlagt *minimumsbetingelser* for at ATP kan investere i et selskab

- Selskabers *bevidste* og *gentagne* brud på de normer, der kan udledes af konventioner Danmark har tiltrådt – herunder også biodiversitetskonventionen – er i fokus
- Intern kontinuerlig overvågning af ATP's investeringer
- Ved konstateret brud præference for aktivt ejerskab – men sidste udvej er eksklusion
  - Ekskluderede selskaber med henvisning til biodiversitetskonventionen:
    - 2015: Fem selskaber, der har været involveret i fældning af tropisk regnskov i Indonesien og Malaysia og konverteret dem til plantager
    - 2017: Et selskab, der opbyggede kraftværk tæt op ad verdens største (og fredede) mangroveskov i Bangladesh
    - 2019: Fem selskaber for deres involvering i open pit tjæresandsudvinding i Canada

2019 Fact-finding
En del af ATP's samfundsansvar

Biodiversitet – hvor vi overvejer investeringen

Inden ATP foretager nye, illikvide investeringer gennemføres et såkaldt due diligence-forløb

- ESG er et selvstændigt spor i forløbet
- Målet med dette arbejde er to-delt:
  - At undersøge, om der ESG-forhold som gør at vi IKKE skal foretage investering
  - At undersøge, om der er ESG-forhold, som vi skal have særligt fokus på som potentiel fremtidig ejer
    - Bekymringer for biodiversitet (problematisk skovfældning) var eksempelvis den afgørende bekymring, da vi fravalgte en investering i et energiselskab i et 3. verdensland

De selskaber, som vi ender med at investere i, monitorer vi for - blandt meget andet - deres tilgang til miljøledelse

2019
ESG i illikvide aktiver
En del af ATP's samfundsansvar

Biodiversitet i vores skove – investering helt tæt på

- ATP har investeret i skovarealer i USA og Australien, hvorved vi ejer direkte og indirekte et areal svarende til størrelsen af Fyn

Forvaltningsstandarder

- ATP har en ambition om at forvalte skovene med henblik på en miljømæssig ansvarlig og bæredygtig skovdrift samt sikre en langsigtede økonomisk levedygtighed, hvorved ATP opnår et passende risikojusterede afkast til gælde for ATP's medlemmers pensionsopsparing
- Det fastlægges individuelt for den enkelte skov, hvilke miljø- og forvaltningsstandarder, der er relevante, men generelt anvendes FSC eller tilsvarende samt eventuelle lokale forvaltningsstandarder

Andre eksempler på miljøtiltag

1. ATP bidrager aktivt til beskyttelse af truede dyrearter, hvilket bl.a. kommer til udtryk gennem at Ouachita-skoven er indskrevet i et Safe Harbor-program for den rødpenslet flagspætte
2. ATP har desuden fokus på at sikre en konservativ tilgang til høstaktiviteter, hvorfor flere af skovene har accepteret en 'Bevaringsservitut' med miljøorganisationer og/eller lokale myndigheder som bl.a. begrænser fældningsmuligheder
3. Endelig bidrager ATP til Co2-reduktion/opmærksomhed gennem deltagelse på markedet for Co2-kreditter. Dette bidrager ligeledes til øget biodiversitet, da yderlige skovareal vil blive bevaret

For at sikre ATP's medlemmer et langsigtede økonomisk afkast, er punkt 2 og 3, indgået mod en passende økonomisk kompensation

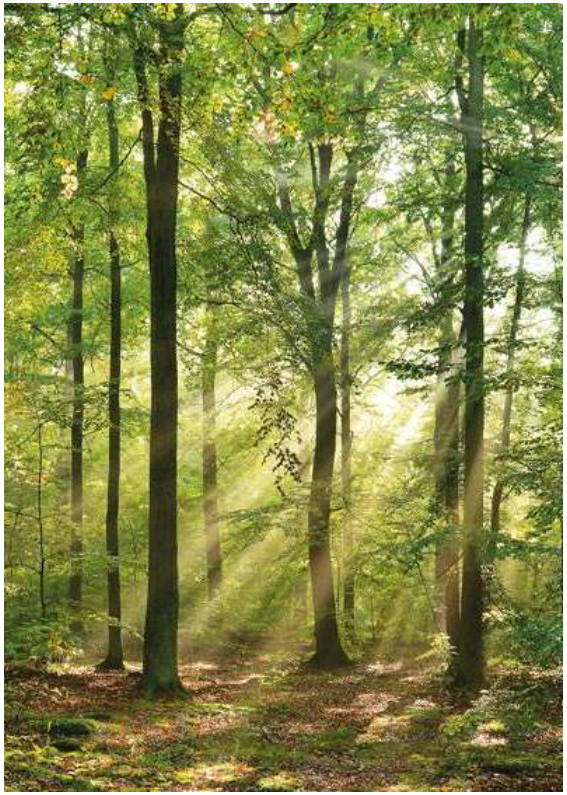

En anden side af vores ESG arbejde..
Vi kigger på bjørne

- I staten Wisconsin ejer ATP et andet stykke skov på ca. 7.400 hektar, hvilket er et område ca. tre gange så stort som Anholt, hvor der går sortbjørne rundt. Her hjælper vi Wisconsin Department of Natural Resources med projektet Black Bear Genetics Research, hvor forskere med hårprøver fra bjørnene optæller hvor mange forskellige sortbjørne, der er i området.
- Med Black Bear Genetics Research hjælper vi med overvågningen af spændende dyrearter i vores skove. Vi bidrager rigtig gerne til gode projekter gennem vores investeringer, da det er vores opfattelse, at aktivt ejerskab og samarbejde med de lokale interessenter på lang sigt bidrager positivt til ATP's overordnede formål og er i overensstemmelse med vores værdigrundlag

Øget investorfokus fremadrettet

Top-5 global risiko

BAU-scenario:
Global Annual GDP 2050
US$ - 469 mia.

Klima har TCFD
Biodiversitet får TFND

atp=

Investments
21/08/2020 - Biodiversitet - en del af ESG-dagsordenen